



АДМИНИСТРАЦИЯ ГОРОДА ПЕРМИ  
ДЕПАРТАМЕНТ ЗЕМЕЛЬНЫХ ОТНОШЕНИЙ

РЕШЕНИЕ

о размещении объектов № 695 от 17.04.2019

г. Пермь, ул. Сибирская, 15

Департамент земельных отношений администрации города Перми в соответствии с пунктом 3 статьи 39.36 Земельного кодекса Российской Федерации, Положением о порядке и условиях размещения объектов на землях или земельных участках, находящихся в государственной или муниципальной собственности, на территории Пермского края без предоставления земельных участков и установления сервитутов, утвержденным постановлением Правительства Пермского края от 22.07.2015 № 478-п

**разрешает** ОАО «МРСК Урала» (ИНН 6671163413, ОГРН 1056604000970, место нахождения: 620026, Свердловская область, г.Екатеринбург, ул. Мамина-Сибиряка, д. 140)

**размещение объекта:** КТПП-400/6/0,4 кВ, ВЛ 6 кВ, ВЛ 0,4 кВ, оборудование учета э/э, входящих в ЭСК ПС 35/10/6 кВ Первомайская, для электроснабжения садового дома по адресу: Пермский край, г. Пермь, Индустриальный район, "Нагорный-2", участок № 105 (кадастровый номер земельного участка 59:01:4416080:105)

**на землях:** государственная собственность на которые не разграничена

**на срок:** бессрочно

**местоположение:** Пермский край, г. Пермь, Индустриальный район, «Нагорный-2», участок №105

**способ размещения объекта:** надземный, наземный

Территория, согласно схеме, расположена в зонах с особым условием использования территорий: охранный зона объектов электросетевого хозяйства, приаэродромная территория аэродрома аэропорта Большое Савино.

ОАО «МРСК Урала»:

1. Соблюдать порядок использования земельных участков, установленный постановлением Правительства Российской Федерации от 24.02.2009 № 160 «О порядке установления охранных зон объектов электросетевого хозяйства и особых условий использования земельных участков, расположенных в границах таких зон»;

2. Соблюдать правила охранных зон воздушного пространства, установленные постановлением Правительства Российской Федерации от 11.03.2010 № 138 «Об утверждении Федеральных правил использования

воздушного пространства Российской Федерации»;

3. В соответствии с пунктом 7(2) Положения о порядке и условиях размещения объектов на землях или земельных участках, находящихся в государственной или муниципальной собственности, на территории Пермского края без предоставления земельных участков и установления сервитутов, утвержденного Постановлением Правительства Пермского края от 22.07.2015 № 478-п, представить в департамент земельных отношений администрации города Перми в течение 1 месяца с момента размещения объектов материалы контрольной геодезической съемки размещенных объектов на бумажном и электронном носителях на безвозмездной основе.

В соответствии со статьей 20<sup>1</sup> Закона Пермского края от 14.09.2011 № 805-ПК «О градостроительной деятельности в Пермском крае» ОАО «МРСК Урала»:

Не позднее чем за 10 рабочих дней до начала строительства и (или) реконструкции безвозмездно передает в департамент градостроительства и архитектуры администрации города Перми один экземпляр копий разделов проектной документации, предусмотренных пунктом 1 части 12 статьи 48 Градостроительного кодекса Российской Федерации;

В течение 10 рабочих дней после окончания работ по строительству, реконструкции безвозмездно передать в департамент градостроительства и архитектуры администрации города Перми схему, отображающую расположение объекта и сетей инженерно-технического обеспечения, подписанную застройщиком (техническим заказчиком), с приложением текстового и графического описания местоположения границ охранной и санитарно-защитной зоны, перечень координат характерных точек границ такой зоны.

Приложение: схема предполагаемых к использованию земель или части земельного участка на 4 л. в 1 экз.

Начальник отдела предоставления земельных участков по работе с юридическими лицами

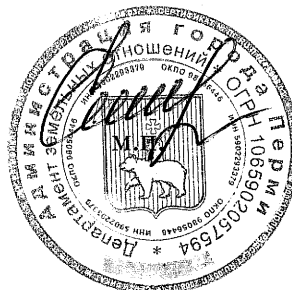

Н.М. Санникова

Схема предполагаемых к использованию земель или части земельного участка

Объект:Строительство КТПШ-400/6/0,4кВ, ВЛ-6кВ, ВЛ-0,4кВ,оборудование учета э/э, входящих в ЭСК ПС 35/10/6кВ Первомайская для электроснабжения садового дома по адресу: Пермский край, г.Пермь, Индустриальный район, "Нагорный-2", участок № 105 (кад. номер зем. участка 59:01:4416080:105)  
Местоположение: Пермский край, г. Пермь, Индустриальный район, "Нагорный-2"  
Площадь земель или части земельного участка: 3203 кв.м., в том числе :ЗУ1(1)-210 кв.м.,:ЗУ1(2)-1096 кв.м.,:ЗУ1(3)-97 кв.м.,:ЗУ1(4)-1800 кв.м.  
Категория земель: Земли населенных пунктов  
Вид разрешенного использования: -

Каталог координат в МСК-59:

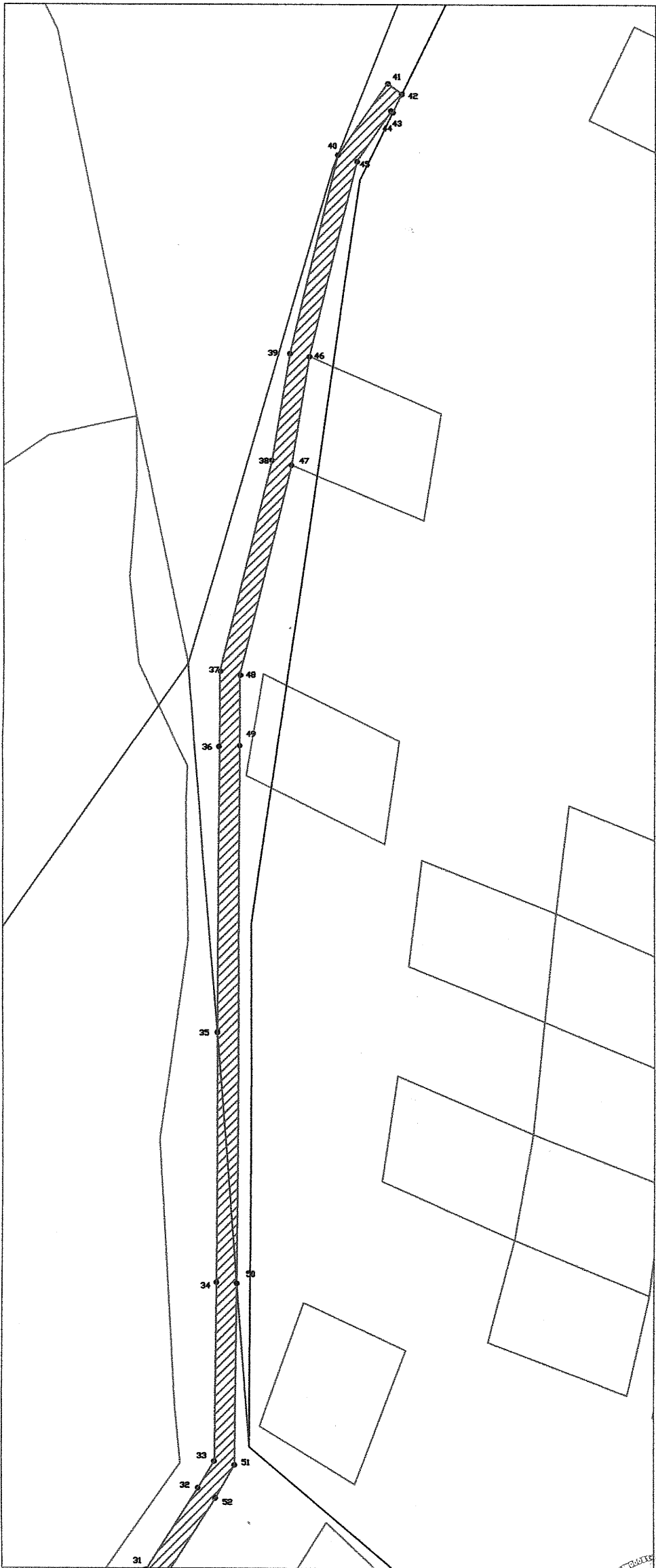

14	509725,31	2228094,60
15	509685,02	2228005,22
16	509674,25	2227981,41
17	509652,89	2227942,59
18	509609,21	2227958,30
19	509605,35	2227958,04
20	509579,44	2227961,80
ЗУ1(3)		
21	509742,92	2228123,06
22	509744,74	2228126,99
23	509754,31	2228133,75
24	509760,92	2228143,39
25	509741,66	2228129,80
26	509738,15	2228122,24
ЗУ1(4)		
27	509763,72	2228140,40
28	509770,16	2228144,96
29	509823,63	2228152,13
30	509873,66	2228170,03
31	509900,44	2228187,08
32	509916,52	2228197,32
33	509922,03	2228200,60
34	509957,45	2228200,94
35	510007,26	2228200,97
36	510064,21	2228201,42
37	510079,37	2228201,41
38	510121,33	2228211,68
39	510142,63	2228215,30
40	510182,00	2228224,77
41	510196,34	2228234,57
42	510194,16	2228237,43
43	510190,36	2228235,59
44	510190,62	2228235,26
45	510180,84	2228228,60
46	510141,92	2228219,17
47	510120,34	2228215,56
48	510078,44	2228205,30
49	510064,44	2228205,41
50	509957,41	2228204,94
51	509921,16	2228204,60
52	509914,52	2228200,78
53	509871,66	2228173,49
54	509822,47	2228155,96
55	509769,90	2228149,42

Масштаб 1:1000

Заявитель:



(подпись, расшифровка подписи)  
Верно

(для юридических лиц  
и индивидуальных предпринимателей)

Схема предполагаемых к использованию земель или части земельного участка

Объект: Строительство КТПШ-400/6/0,4кВ, ВЛ-6кВ, ВЛ-0,4кВ, оборудование учета э/э, входящих в ЭСК ПС 35/10/6кВ Первомайская для электроснабжения садового дома по адресу: Пермский край, г.Пермь, Индустриальный район, "Нагорный-2", участок № 105 (кад. номер зем. участка 59:01:4416080:105)  
Местоположение: Пермский край, г. Пермь, Индустриальный район, "Нагорный-2"  
Площадь земель или части земельного участка: 3203 кв.м., в том числе :ЗУ1(1)-210 кв.м.,:ЗУ1(2)-1096 кв.м.,:ЗУ1(3)-97 кв.м.,:ЗУ1(4)-1800 кв.м.  
Категория земель: Земли населенных пунктов  
Вид разрешенного использования: -

Каталог координат в МСК-59:

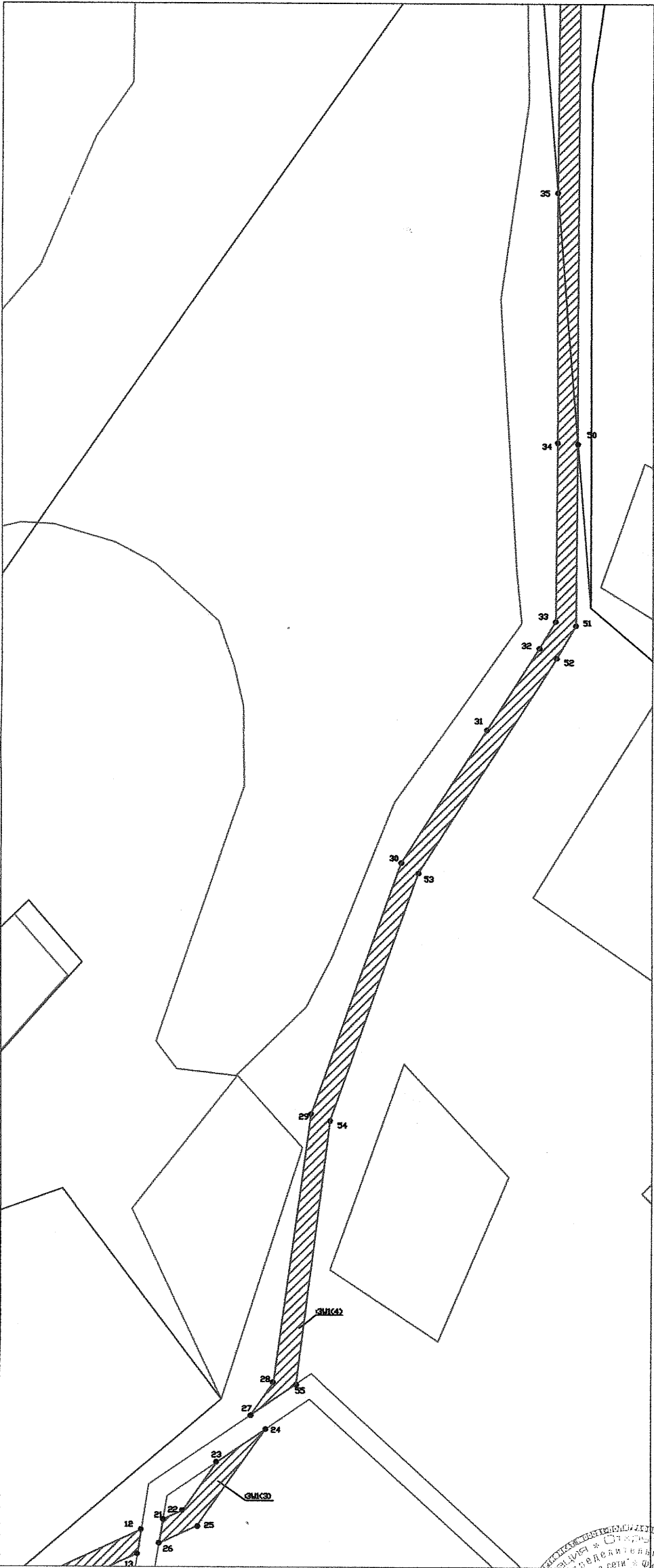

Масштаб 1:1000

Заявитель:



М.П.

(для юридических лиц и индивидуальных предпринимателей)

ЗУ1(2)		
5	509579,13	2227957,83
6	509605,34	2227954,03
7	509607,85	2227954,51
8	509654,83	2227937,69
9	509677,71	2227979,44
10	509688,81	2228003,91
11	509728,41	2228091,85
12	509740,91	2228118,75
13	509736,16	2228117,96
14	509725,31	2228094,60
15	509685,02	2228005,22
16	509674,25	2227981,41
17	509652,89	2227942,59
18	509609,21	2227958,30
19	509605,35	2227958,04
20	509579,44	2227961,80
ЗУ1(3)		
21	509742,92	2228123,06
22	509744,74	2228126,99
23	509754,31	2228133,75
24	509760,92	2228143,39
25	509741,66	2228129,80
26	509738,15	2228122,24
ЗУ1(4)		
27	509763,72	2228140,40
28	509770,16	2228144,96
29	509823,63	2228152,13
30	509873,66	2228170,03
31	509900,44	2228187,08
32	509916,52	2228197,32
33	509922,03	2228200,60
34	509957,45	2228200,94
35	510007,26	2228200,97
36	510064,21	2228201,42
37	510079,37	2228201,41
38	510121,33	2228211,68
39	510142,63	2228215,30
40	510182,00	2228224,77
41	510196,34	2228234,57
42	510194,16	2228237,43
43	510190,36	2228235,59
44	510190,62	2228235,26
45	510180,84	2228228,60
46	510141,92	2228219,17

(подпись, расшифровка подписи)

Верно

# Схема предполагаемых к использованию земель или части земельного участка

Объект: Строительство КТПП-400/6/0,4кВ, ВЛ-0,4кВ, ВЛ-6кВ, ВЛ-10кВ, входящих в ЭСК ПС 35/10/6кВ Первомайская для электроснабжения садового дома по адресу: Пермский край, г.Пермь, Индустриальный район, "Нагорный-2", участок № 105 (кад. номер зем. участка 59:01:4416080:105)

Местоположение: Пермский край, г. Пермь, Индустриальный район, "Нагорный-2"

Площадь земель или части земельного участка: 3203 кв.м., в том числе :ЗУ1(1)-210 кв.м.,:ЗУ1(2)-1096 кв.м.,:ЗУ1(3)-97 кв.м.,:ЗУ1(4)-1800 кв.м.

Категория земель: Земли населенных пунктов

Вид разрешенного использования: -

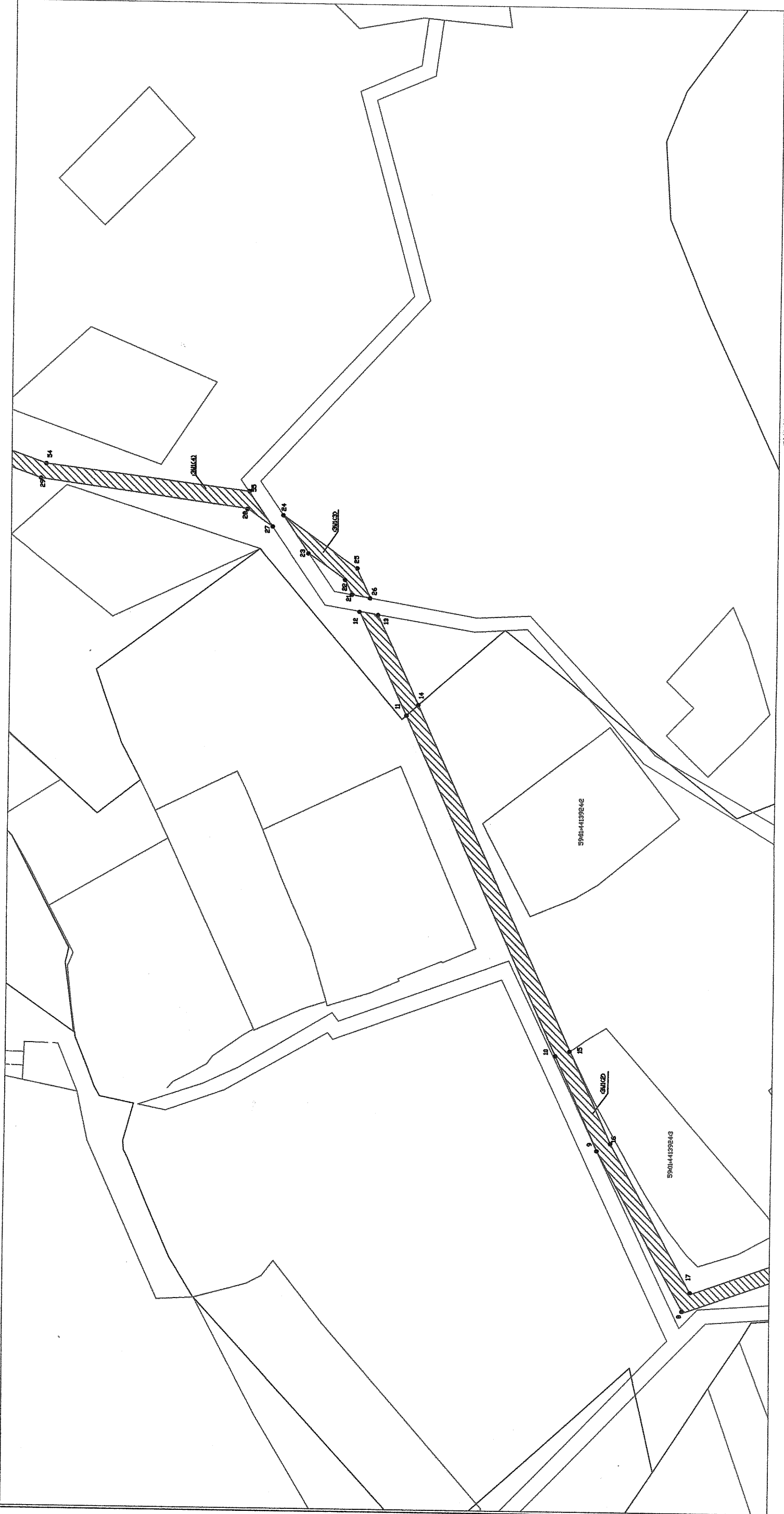

Масштаб 1:1000

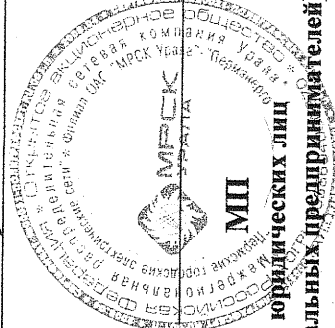
Заявитель:  (подпись, расшифровка подписи) **Верно**

МП  
(для юридических лиц  
и индивидуальных предпринимателей)

Схема предполагаемых к использованию земель или части земельного участка

Объект:Строительство КТПП-400/6/0,4кВ, ВЛ-6кВ, ВЛ-0,4кВ,оборудование учета э/э, входящих в ЭСК ПС 35/10/6кВ Первомайская для электроснабжения садового дома по адресу: Пермский край, г.Пермь, Индустриальный район, "Нагорный-2", участок № 105 (кад. номер зем. участка 59:01:4416080:105)

Местоположение: Пермский край, г. Пермь, Индустриальный район, "Нагорный-2"

Площадь земель или части земельного участка: 3203 кв.м., в том числе :ЗУ1(1)-210 кв.м.,:ЗУ1(2)-1096 кв.м.,:ЗУ1(3)-97 кв.м.,:ЗУ1(4)-1800 кв.м.

Категория земель: Земли населенных пунктов

Вид разрешенного использования: -

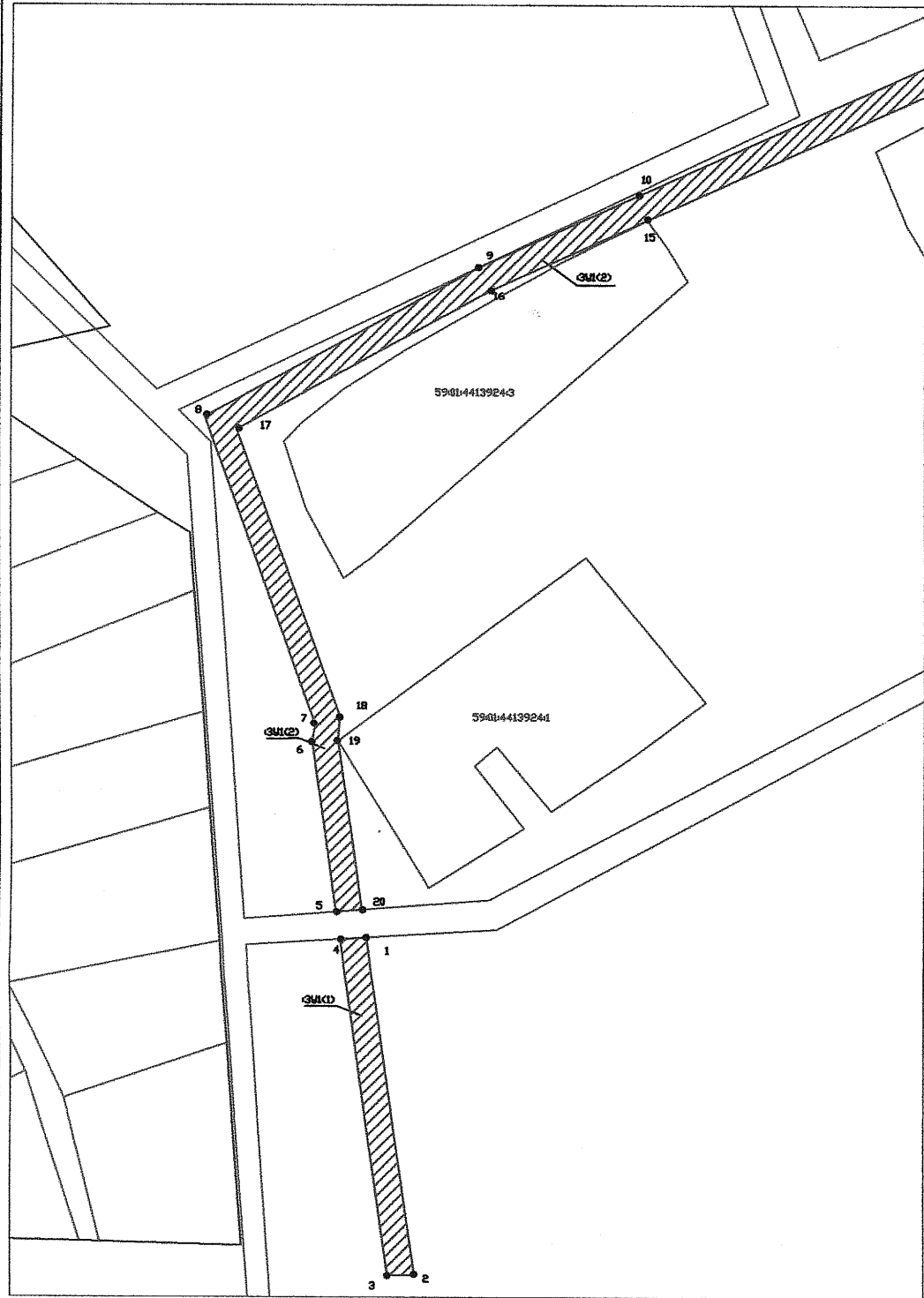

Масштаб 1:1000

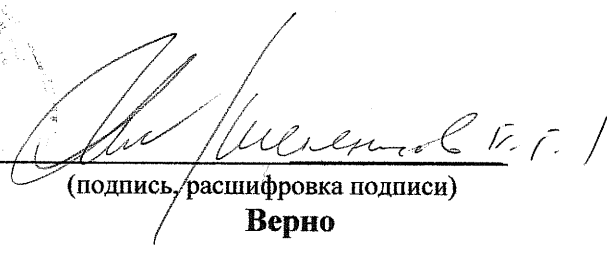
Заявитель:    
(подпись, расшифровка подписи)  
Верно  
(для юридических лиц и индивидуальных предпринимателей)

Каталог координат в МСК-59:

ЗУ1(1)		
№ точки	X	Y
1	509575,19	2227962,42
2	509523,49	2227969,86
3	509523,40	2227965,78
4	509574,95	2227958,43
ЗУ1(2)		
5	509579,13	2227957,83
6	509605,34	2227954,03
7	509607,85	2227954,51
8	509654,83	2227937,69
9	509677,71	2227979,44
10	509688,81	2228003,91
11	509728,41	2228091,85
12	509740,91	2228118,75
13	509736,16	2228117,96
14	509725,31	2228094,60
15	509685,02	2228005,22
16	509674,25	2227981,41
17	509652,89	2227942,59
18	509609,21	2227958,30
19	509605,35	2227958,04
20	509579,44	2227961,80

Описание границ смежных землепользователей:

от точки 1 до точки 4 земли общего пользования  
от точки 4 до точки 1 участок КН 59:01:0000000:1007  
от точки 5 до точки 12 земли общего пользования  
от точки 12 до точки 13 участок КН 59:01:0000000:1007  
от точки 13 до точки 20 земли общего пользования  
от точки 20 до точки 5 участок КН 59:01:0000000:1007  
от точки 21 до точки 23 земли общего пользования  
от точки 23 до точки 24 участок КН 59:01:0000000:1007  
от точки 24 до точки 26 земли общего пользования  
от точки 26 до точки 21 участок КН 59:01:0000000:1007  
от точки 27 до точки 42 земли общего пользования  
от точки 42 до точки 43 участок КН 59:01:4416080:200  
от точки 43 до точки 46 земли общего пользования  
от точки 46 до точки 47 участок КН 59:01:4416080:145  
от точки 47 до точки 55 земли общего пользования  
от точки 55 до точки 27 участок КН 59:01:0000000:1007

Условные обозначения:	
:ЗУ1	- условный номер земельного участка
_____	- вновь образованная часть границы, сведения о которой достаточны для определения ее местоположения
_____	-существующая часть границы, имеющиеся в ГКН сведения о которой достаточны для определения ее местоположения
:17	- номер земельного участка в кадастровом квартале
59:01:4410154	- номер кадастрового квартала
_____	- граница кадастрового квартала